BOLETIM ELETRÔNICO
Nº 01/2021

RIO DE JANEIRO, 22 DE MARÇO DE 2021

# PEC 186

## AS VITÓRIAS DA LUTA DOS MOVIMENTOS SOCIAIS.

O que foi vetado?

- ✓ o fim das vinculações para a saúde e educação (seria menos R$95 bi p/educação em estados e municípios/ano);
- ✓ o fim do Fundeb;
- ✓ o fim dos fundos (teríamos menos R$9bi/ano p/Educação);
- ✓ a redução de 25% no salário do funcionalismo público e
- ✓ a suspensão das progressões funcionais.

## AS PERDAS IMPOSTAS AOS TRABALHADORES E TRABALHADORAS

- ✓ vinculação do Auxílio Emergencial às medidas de contenção de gastos;
- ✓ limitou o Auxílio Emergencial a R$ 44 bilhões em 2021;
- ✓ apenas 32 milhões de pessoas receberão entre R$175,00 e R$375,00;
- ✓ quando for decretado estado de calamidade pública nacional ou situação de emergência fiscal poderão ser acionados ajustes fiscais (gatilhos): congelamento salarial; proibição de concursos públicos, de alterações na estrutura de carreira, de contratação de pessoal, de aumento de despesas obrigatórias; dentre outros.

## PEC 186: COMO RESISTIR?

- ✓ FORTALECIMENTO DOS MOVIMENTOS SOCIAIS COM A PARTICIPAÇÃO EFETIVA DE TODOS OS TRABALHORES E TRABALHADORAS
- ✓ #DIGANÃOÀREFORMAADMINISTRATIVA
- ✓ DEFESA CONSTANTE DA MANUTENÇÃO E QUALIDADE DO SERVIÇO PÚBLICO
- ✓ FAZENDO ESCOLHAS DE REPRESENTANTES NO LEGISLATIVO E EXECUTIVO COMPROMETIDOS COM UM PROJETO DE SOCIEDADE QUE A TORNE MAIS JUSTA, IGUAL E FRATERNA E COMPROMETIDOS COM A RECUPERAÇÃO DE DIREITOS CRUELMENTE RETIRADOS DE TRABALHADORES E

# PEC 186: O AVANÇO DA CONTRARREFORMA ADMINISTRATIVA

Para saber mais, recomendamos

a leitura do texto

[clique aqui]

e assista ao vídeo [clique aqui]

ADCPII
ASSOCIAÇÃO DE DOCENTES DO COLÉGIO PEDRO II

BOLETIM ELETRÔNICO
Nº 01/2021

RIO DE JANEIRO, 22 DE MARÇO DE 2021

# SEM VACINAS PARA TODOS, NÃO DIMINUIREMOS AS MORTES POR COVID-19

A ciência alerta, de há muito, que, para a erradicação da pandemia de Covid-19, se faz necessário e urgente que 70% da população seja vacinada e que o uso de máscaras, o distanciamento e a higienização das mãos devem ser hábitos que por longo tempo ainda precisam ser observados por todas e todos.

O desgoverno no Brasil, ainda em março de 2020, quando a OMS decretou a pandemia, iniciou uma política cujas consequências levaram ao quadro dramático que hoje vivemos: mais de 280 mil brasileiros perderam a vida, famílias inteiras choram a perda de seus entes queridos e a população assiste consternada à contabilização de seus mortos.

Aquilo, que de imediato deveria ter sido feito para que isso fosse evitado, não foi providenciado. Nenhuma campanha foi divulgada para esclarecimento da população sobre medidas de prevenção. Em seu lugar, víamos perplexos um governo agindo na contramão da ciência: aparições sem máscara, em aglomerações, além de depoimentos de caráter negacionista – "é só uma **gripezinha", "cloroquina cura"**.

Não parou aí sua política genocida. Com relação à vacina, cometeu, pelo menos, três erros imperdoáveis, segundo especialistas do campo médico:

- O governo federal não comprou, antecipadamente, as vacinas. Não fosse pelo Butantan e a Fiocruz, não teríamos nenhuma vacina. Os contratos, a exemplo do que fizeram outros países como Chile, Colômbia, Reino Unido e integrantes da UE, não foram negociados. Outros contratos foram recusados – o da Pfizer, por exemplo – enquanto outros países, como os EUA , assinaram os mesmos termos de contrato;
- Falta de definição sobre quem deveria receber a vacina primeiro, dentro de grupo de prioridades. Cada município criou suas próprias regras. Definiu-se trabalhadores da saúde, mas sem especificar quais se enquadrariam na prioridade. Resultado: esteticistas, dermatologistas etc. foram vacinados antes de idosos com mais de 80 anos, em algumas cidades;
- Falta de treinamento que provocou desperdício de doses.

O Brasil, que tem o melhor sistema de imunização reconhecido internacionalmente e é capaz de imunizar mais de 60 milhões de pessoas por mês, lamentavelmente, é hoje o que mais registrou mortes diárias pela Covid-19.

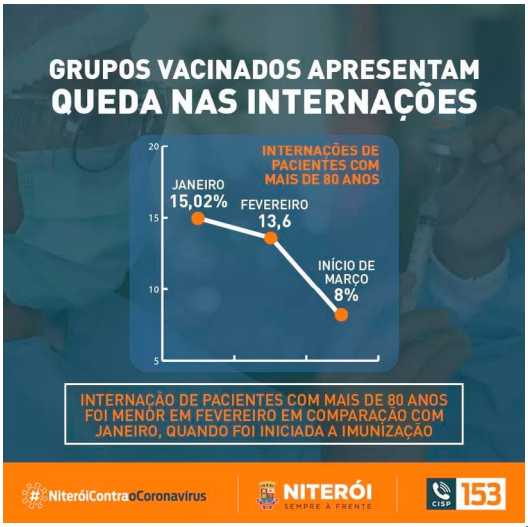


ADCPII
ASSOCIAÇÃO DE DOCENTES DO COLÉGIO PEDRO II

BOLETIM ELETRÔNICO
Nº 01/2021

RIO DE JANEIRO, 22 DE MARÇO DE 2021

# Qual máscara usar?

Sabemos que **#COVIDpeganoar** e que você pode se contaminar não só com a saliva das pessoas próximas a você, mas por pequenas partículas chamadas aerossóis, que podem ficar no ar por minutos. Por isso, recomendamos um tipo de máscara chamado **PFF2 para espaços fechados, transporte público e lugares com muitas pessoas, ainda mais com as novas variantes e tantos casos.**

## O que é PFF2?

PFF significa Peça Facial Filtrante. É um equipamento de trabalho, muito usado na indústria, e que também **oferece proteção contra o coronavírus, muito maior que as máscaras de tecido.** O número 2 tem a ver com a porcentagem de proteção. Tem 1, 2 e 3, mas a **2 é suficiente para a COVID**.

esse é o modelo mais comum!

## Pode lavar? Preciso jogar fora toda vez?

**Não e não!** Pode ser reutilizada com segurança, mas não pode ser lavada. **Sabão, borrifadas de álcool, desinfetante, tudo isso destrói a camada interna que garante sua proteção.** Depois de usar, deixe descansando em lugar arejado **entre 3 a 7 dias**. Depois, pode usar novamente! Descarte quando estiver rasgada ou quando já estiver muito gasta. Recomendamos a média de 15 usos.

## Como colocar e como retirar?

1 - Depois de higienizar as mãos, abra a máscara em sua mão, como uma concha.

2 - Coloque a máscara no seu rosto usando uma das mãos.

3 - Ainda segurando a parte frontal, passe um elástico por trás da cabeça de cada vez.

4 - Molde o clipe de metal do nariz de forma a ficar mais adequada ao seu rosto.

5 - Veja se está bem colocada ou se vazando ar por alguma parte. Não pode escapar ar nas bordas da máscara!

1 - Higienize as mãos e não toque na frente da máscara.

2 - Traga para a frente um elástico de cada vez. Primeiro, o de baixo.

3 - Segure-a pelos elásticos, sem encostar na frente e higienize as mãos.

**DICAS:**

Incline a cabeça um pouco para a frente ao retirar o segundo elástico.

Treine colocar e retirar algumas vezes. É questão de prática.

Você pode pendurar pelos elásticos em ganchos adesivos, em cabides e em varais na sua casa, ou deixá-las em envelopes de papel.

## Onde compro?

**Em lojas de material de construção, lojas de tintas e lojas de produtos hospitalares no seu bairro - em farmácia é bem difícil encontrar.** O site **pffparatodos.com** tem uma grande lista de lojas online e físicas em todo o país onde você pode comprar uma PFF2. O preço médio é entre 2 e 10 reais.

## E se eu não puder?

Se o seu trabalho te obrigar a usar de tecido, use a PFF2 por baixo! Se não encontrar ou não puder pagar por uma PFF2, **procure uma máscara cirúrgica ou de tecido de no mínimo três camadas. Precisa estar bem justa ao rosto, para não vazar ar pelas laterais, embaixo nem perto do nariz.** Você pode também usar uma máscara cirúrgica por baixo e a de tecido por cima, para aumentar a sua proteção.

Qual máscara? @qualmascara /qualmascara

Veja nosso perfil para mais informações e dúvidas! Outros perfis para acompanhar:

Instagram: @obscovid19br, @upvacina, @redecovid19humanidades

Twitter: @vitormori, @estoque_pff, @PFFparatodos, @fvguima, @ethelmaciel

Fonte das imagens: Tronex International e CDC.

ADCPII
ASSOCIAÇÃO DE DOCENTES DO COLÉGIO PEDRO II

# BOLETIM ELETRÔNICO Nº 01/2021

RIO DE JANEIRO, 22 DE MARÇO DE 2021

## PELA MANUTENÇÃO DO GT CENTRAL-CONSUP NO CPII

A Diretoria e o Conselho de Representantes da ADCPII, por ofício, solicitou ao CONSUP a continuidade do GT Central no ano de 2021 e a sua transformação posterior em um fórum permanente do Colégio que auxilie o CONSUP nas discussões político-pedagógicas travadas na instituição.

[Leia aqui a integra do Ofício]

## EM CARTA À COMUNIDADE, ADCPII REAFIRMA A IMPORTÂNCIA DO CONSUP

Mais uma vez a Diretoria e o Conselho de Representantes da ADCPII dirigem-se à comunidade escolar e acadêmica do Colégio Pedro II para falarem sobre dois assuntos que afetam todos e todas desta comunidade:

(1) o término do mandato dos atuais membros do Conselho Superior do Colégio Pedro II – CONSUP- e

(2) o esvaziamento desse órgão máximo da Instituição em um cenário de incertezas e desafios maiores ainda do que os que já vínhamos enfrentando ao longo dos anos.

O mandato dos atuais conselheiros se encerra em maio de 2021 e é necessário que, com a máxima urgência possível, o CONSUP paute a discussão sobre esse tema para que a comunidade escolar e acadêmica se manifeste, de forma ampla e democrática, sobre as possibilidades de solução para esse problema em virtude dos momentos de recrudescimento dos efeitos da pandemia. Em tempos de normalidade, seria momento de apresentação de um cronograma para as eleições e a escolha de uma Comissão Eleitoral. Nestes tempos, no entanto, essa pode não ser a melhor estratégia e uma prorrogação de mandatos é uma opção que não deve ser descartada.

A ADCPII e seu Conselho defendem que a discussão sobre esses possíveis caminhos aconteça com a participação de toda a comunidade escolar e acadêmica e que, para isso, seja marcada uma sessão extraordinária do CONSUP para tratar do assunto.

BOLETIM ELETRÔNICO
Nº 01/2021

RIO DE JANEIRO, 22 DE MARÇO DE 2021

Não podemos e não devemos perder prazos para a renovação dos atuais mandatos sob pena de não continuarmos garantindo a participação de estudantes, de pais/responsáveis por alunos, de servidores docentes e de servidores técnico-administrativos no órgão máximo de deliberação do Colégio Pedro II. É um espaço institucional para discutir, avaliar e propor alternativas coletivamente.

Em relação ao funcionamento do CONSUP, relatos de conselheiros e de servidores presentes às sessões vêm apontando que o Reitor tem feito uso de expedientes não democráticos na condução desse órgão, seja desrespeitando as decisões do conselho, seja tentando transformar esse fórum em instrumento de silenciamento das múltiplas vozes escolares. Ao que tudo indica, o crescimento da retórica autoritária na macropolítica atual parece encontrar ressonância nas ações internas do CPII na tentativa de desconstrução de processos educacionais pautados pela pluralidade e amplo debate, ferindo princípios que devem ser observados em uma gestão democrática interna.

Em tempos de pandemia, a Reitoria deveria ir de encontro ao que se espera de uma gestão comprometida em pensar coletivamente e propor ações a partir das muitas camadas de vozes da comunidade escolar para discutir a ressignificação e reconstrução coletiva do espaço e do tempo da escola nessa realidade desafiadora.

Para construir essa ressignificação nos espaços coletivos - dentre os quais o CONSUP, como órgão máximo deliberativo tem papel determinante - a ADCPII se junta a outros protagonistas na luta pela defesa incansável do funcionamento efetivo do Conselho Superior. Este chamamento à luta faz parte do compromisso sempre assumido em todas as gestões e em todos os Conselhos da Associação de Docentes.

Para que não se permita o completo esvaziamento das funções estatutárias do Conselho Superior do Colégio Pedro II, é necessário que, além das entidades representativas do CPII, alunos, pais/responsáveis, servidores e professores se manifestem em todos os espaços coletivos em que tenham voz e assumam uma postura propositiva de cobrança da Reitoria quanto à obrigatoriedade legal do pleno funcionamento do CONSUP, sem o que se coloca em alto risco a própria democracia interna da Instituição.

É necessário, também e sobretudo, que os atuais membros do Conselho atuem para fazer cumprir o regimento interno do fórum e convoquem sessões extraordinárias para a solução desses dois assuntos aqui citados e de outros tão importantes quanto eles a fim de que possam cumprir o papel que lhes foi democraticamente delegado pela comunidade escolar e acadêmica do Colégio Pedro II.

## NOTA À COMUNIDADE EM FAVOR DA READMISSÃO DE TRABALHADORES TERCEIRIZADOS

A Diretoria e o Conselho de Representantes da ADCPII divulgaram nota para cobrar dos responsáveis pela gestão dos contratos de terceirizados do Colégio Pedro II a readmissão de trabalhadores! Pelo direito ao trabalho e à vida! Pelo direito à vida! [Leia aqui]

BOLETIM ELETRÔNICO
Nº 01/2021

RIO DE JANEIRO, 22 DE MARÇO DE 2021

## RETROATIVOS DEVIDOS A DOCENTES: O QUE FAZER?

Orientamos todos e todas que desejarem iniciar ações judiciais com vistas ao recebimento de valores relativos a exercícios findos que procurem os plantões da Assessoria Jurídica (veja como proceder nesta edição do Boletim Eletrônico). Para tal se faz necessário que seja apresentada cópia da íntegra do processo administrativo que já teve despacho final com o demonstrativo dos valores a receber.

Aos docentes cujos processos ainda estão sem nenhum despacho ou não apresentam o demonstrativo dos cálculos dos exercícios anteriores, solicitamos que aguardem a análise da OS N° 7. Esta análise, bem como a recomendação de procedimentos a serem adotados a fim de que se chegue à conclusão do expediente administrativo, será, em breve, divulgada.

## O RETORNO DOS PLANTÕES JURÍDICOS

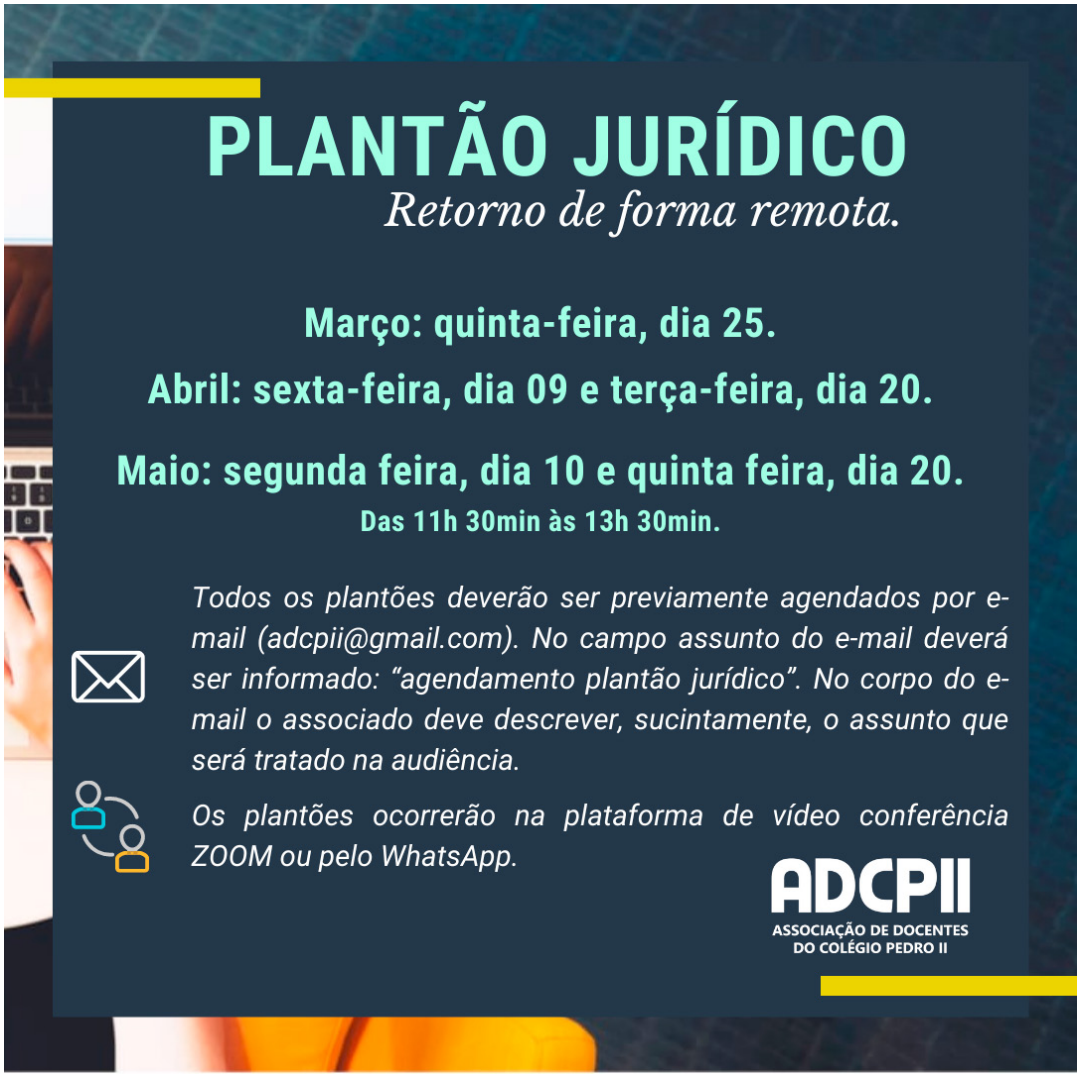

BOLETIM ELETRÔNICO
Nº 01/2021

RIO DE JANEIRO, 22 DE MARÇO DE 2021

## CIRCULANDO AFETOS

# UM NOVO ENCONTRO VIRTUAL NOS AGUARDA!

## VAMOS COMPARTILHAR OS AFETOS E CONFRATERNIZAR COM OS ANIVERSARIANTES DO 1º TRIMESTRE DE 2021.

Caro associado,

Estamos vivendo tempos de expectativas e preocupações com relação à pandemia, principalmente após a descoberta das vacinas, mas também com o surgimento de novas variantes. Ainda necessitamos do distanciamento social, bem como a manutenção de todos os cuidados sanitários.

Contudo, a ADCPII, pensando em congregar, mesmo que virtualmente, seus associados, vêm propor uma comemoração dos aniversariantes dos meses de janeiro, fevereiro e março/2021, no **dia 26 de março, às 18h30**.

Para isso, solicitamos que os associados que fizeram aniversário no 1º trimestre desse ano se inscrevam pelo e-mail da ADCPII, incluindo data de nascimento, nome e endereços completos. Queremos enviar uma correspondência especial para vocês felicitando por mais um ano de vida!

Além disso, haverá uma live pelo zoom da associação (acesse aqui no dia: http://psfl.in/zoomrsc), em que poderemos nos confraternizar, colocar a conversa em dia e dar os parabéns aos aniversariantes presentes.

**VENHAM! CONTAMOS COM A PARTICIPAÇÃO DE TODOS!**

**26 MARÇO 2021 | 18h30 | http://psfl.in/zoomrsc**

@adcpii adcpii secretaria@adcpii.com.br

ADCPII
ASSOCIAÇÃO DE DOCENTES DO COLÉGIO PEDRO II

VACINA JÁ!

# BOLETIM ELETRÔNICO Nº 01/2021

RIO DE JANEIRO, 22 DE MARÇO DE 2021

## ATOS DE SOLIDARIEDADE SÃO MAIS DO QUE NUNCA NECESSÁRIOS

### CAMPANHA CONTRA A FOME

PESQUISA APONTA: QUASE 70% DOS MORADORES DE FAVELAS NÃO TÊM DINHEIRO PARA COMIDA.

Fonte: https://valorinveste.globo.com/mercados/brasil-e-politica/noticia/2021/03/13/moradores-de-favelas-nao-tem-dinheiro-para-comida-diz-pesquisa-instituto-data-favela.ghtml

Indicamos duas campanhas que você pode ajudar:

1ª) Acesse o link e contribua: https://www.temgentecomfome.com.br/

2ª) Acesse o link e contribua: https://apoia.se/cozinhasolidaria?s=08

ADCPII
ASSOCIAÇÃO DE DOCENTES DO COLÉGIO PEDRO II

BOLETIM ELETRÔNICO
Nº 01/2021

RIO DE JANEIRO, 22 DE MARÇO DE 2021

# O GT CULTURA RECOMENDA: TEATRO EM CASA

Já que não podemos ir ao Teatro, o Teatro vem até nós! Clique no link de cada peça abaixo, assista divirta-se!

- 7 O Musical - https://youtu.be/6d1wsNolRzw
- A Bela e a Fera - https://youtu.be/Xa6pxvlMeAY
- A Noviça Rebelde - https://youtu.be/AdT9z8KsMm4
- Avenida Q - https://youtu.be/qhcZqg_wkJY
- Beatles num Céu de Diamantes - https://youtu.be/7EU59AYUmv8
- Book of Mormon Parte 1 - https://youtu.be/Odo7NNbxwDE
- Book of Mormon Parte 2 - https://youtu.be/kKVx1zP7vGA
- Cócegas - https://youtu.be/quOXly8fSG8
- Diogo Almeida - Vida de Professor - https://youtu.be/266ejI9uLCg
- Floribella O Espetáculo Musical - https://youtu.be/danJhuPs5-Q
- Gypsy O Musical - https://youtu.be/PbiPIpKuG9M
- Hair - https://youtu.be/vCJAabp0_UU
- O Despertar da Primavera - https://youtu.be/BuGfEBDEwis
- O Fantasma da Ópera - https://youtu.be/rZB6r0VTgeg
- O Mágico de Oz - https://youtu.be/QFfFv6StVRM
- Ópera do Malandro - https://youtu.be/lkH0nPiF7mE
- Os Miseráveis - https://youtu.be/6z7N2q5tpp0
- Paulo Gustavo - Hiperativo - https://youtu.be/UQh3D29SURw
- Rent - https://youtu.be/zpS6oAg-IGo
- Vingança O Musical - https://youtu.be/nCV2vLBkvkk